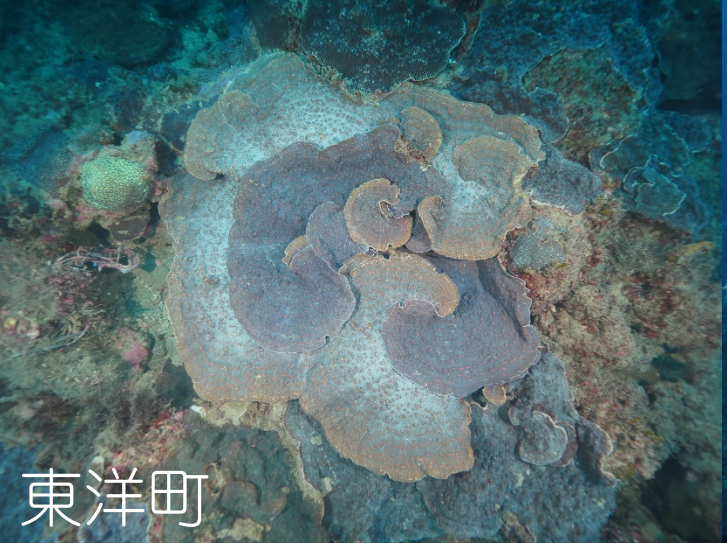

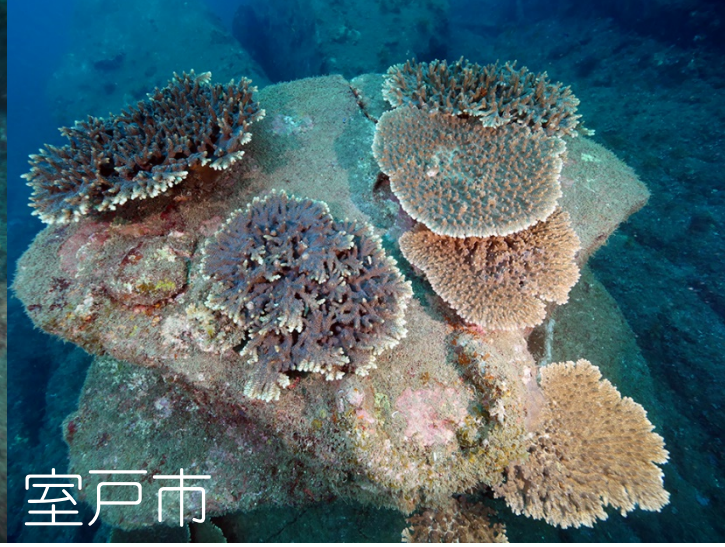

高知県東部サンゴ分布調査報告会
～東部サンゴのいまを知る～

サンゴ：有藻性イシサンゴ

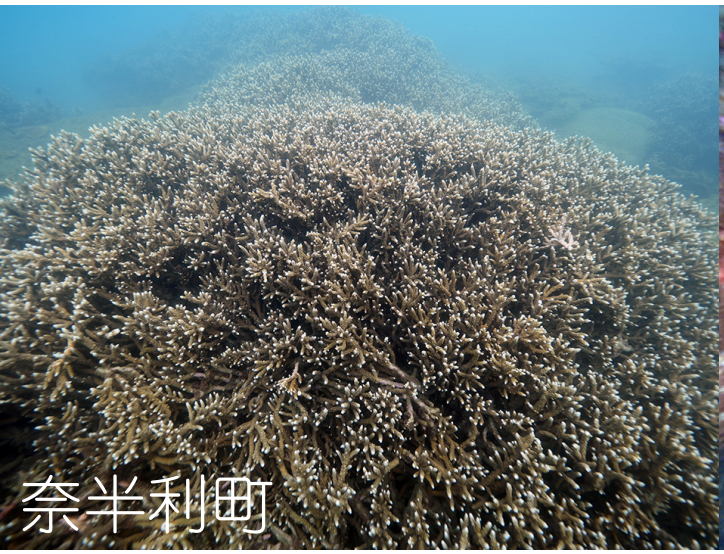

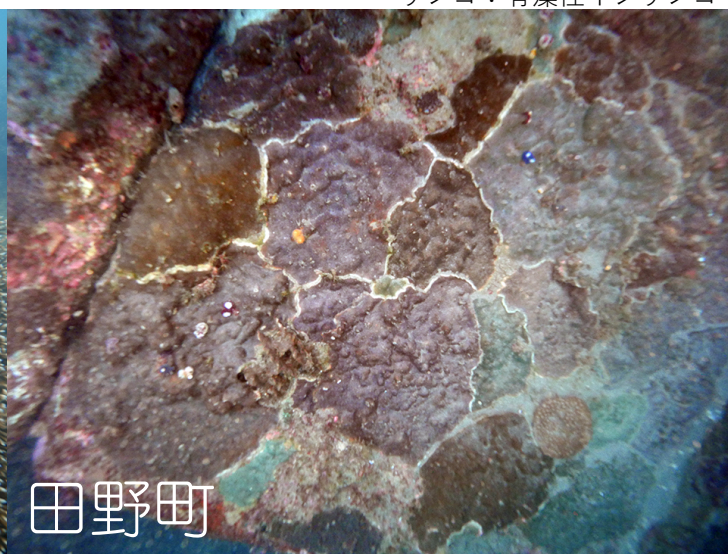

2020年　参加費 無料

1月31日 金

開場 17:30 / 開始 18:00

奈半利町保健センター

高知県安芸郡奈半利町乙１２６９－１

駐車場 有

開会挨拶
　竹﨑 和伸　奈半利町長

趣旨説明
　吉村 仁志　高知県林業振興・環境部
　環境共生課チーフ（自然保護・公園担当）

高知県東部サンゴ分布調査の報告
　目﨑 拓真　黒潮生物研究所 研究所長

質疑・応答・意見交換

主催：高知県・奈半利町　共催：公財）黒潮生物研究所
協力：奈半利町教育委員会・一社）なはりの郷・奈半利町みなと未来会議・なはり浦の会